

YUCATAN GENERAL · YUCATÁN

ID04265

CASA EN VENTA | IZAMAL, YUCATÁN

$3,250,000 MXN

Environ $167,813 USD

Taux de change FIX 19.3668 · Indicatif ; le prix valable est en MXN

2 chambres · 2 salles de bain · 177 m²

eXp Realty Riviera Maya · Team Yinx

exprealtyrivieramaya.com

Omar Chavez, Broker-Lawyer · +52 55 4274 3639

CARACTÉRISTIQUES

CHAMBRES	SALLES DE BAIN	STATIONNEMENT
2	**2**	**2**

SURFACE BÂTIE	TERRAIN	OPÉRATION
177 m²	**1500 m²**	**Venta**

DESCRIPTION

Une opportunité d'acquérir un bien immobilier situé dans un secteur touristique, avec un vaste terrain et un potentiel de développement, à environ 3.5 pâtés de maisons du centre d'Izamal et de l'ancien couvent de San Antonio de Padua.

Cette fiche est indicative et ne constitue pas une offre ferme. Les surfaces sont approximatives. Vérifiez les titres et l'usage du sol avant toute tr

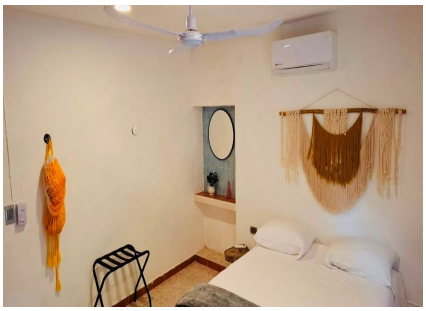

CONSEILLER POUR CE BIEN

+52 55 4274 3639
omar.chavez@expmexico.com

DEMANDER UNE VISITE