

YUCATAN GENERAL · YUCATÁN

ID04265

CASA EN VENTA | IZAMAL, YUCATÁN

$3,250,000 MXN

Aproximadamente $167,813 USD

Tipo de cambio FIX 19.3668 · Referencia; el precio válido es en MXN

2 recámaras · 2 baños · 177 m²

eXp Realty Riviera Maya · Team Yinx

exprealtyrivieramaya.com

Omar Chavez, Broker-Lawyer · +52 55 4274 3639

CARACTERÍSTICAS

RECÁMARAS	BAÑOS	ESTACIONAMIENTOS
2	**2**	**2**

CONSTRUCCIÓN	TERRENO	OPERACIÓN
177 m²	**1500 m²**	**Venta**

DESCRIPCIÓN

Una oportunidad para adquirir una propiedad con ubicación turística, amplio terreno y potencial de desarrollo a aproximadamente 3.5 cuadras del Centro de Izamal y del Antiguo Convento de San Antonio de Padua.

La información de esta ficha es de referencia y no constituye oferta vinculante. Medidas y superficies aproximadas. Verifique títulos y usos de suelo

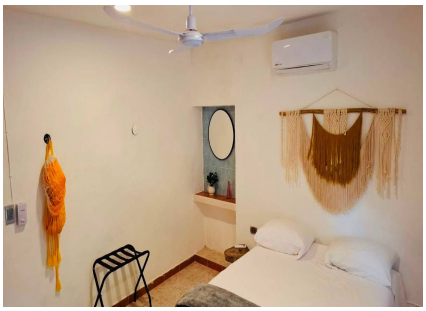

ASESOR DE ESTA PROPIEDAD

+52 55 4274 3639
omar.chavez@expmexico.com

SOLICITA UNA VISITA