

TULUM · QUINTANA ROO

ID04219

Penthouse de 3 Recámaras con Lock-Off en L a Veleta, Tulum – Inversión Rentable

$217,000 USD

Environ $4,202,596 MXN

Taux de change FIX 19.3668 · Indicatif ; le prix valable est en USD

3 chambres · 3 salles de bain · 224 m²

eXp Realty Riviera Maya · Team Yinx

exprealtyrivieramaya.com

Omar Chavez, Broker-Lawyer · +52 55 4274 3639

CARACTÉRISTIQUES

CHAMBRES	SALLES DE BAIN	STATIONNEMENT
3	3	1

SURFACE BÂTIE	OPÉRATION
224 m²	Renta

DESCRIPTION

Situé à proximité de la Calle 7 de La Veleta, cet appartement offre une opportunité d'investissement unique. Doté d'un système lock-off, il permet d'habiter et de louer simultanément, maximisant ainsi son potentiel locatif. Avec 132 m² de surface couverte répartis sur 2 niveaux, il compte 3 salles de bain complètes et des prestations telles que la climatisation, une cuisine entièrement équipée, une petite piscine privative (plunge pool) sur sa très vaste terrasse avec espace barbecue couvert, une piscine commune et des espaces verts. Stationnement attribué.

EMPLACEMENT APPROXIMATIF

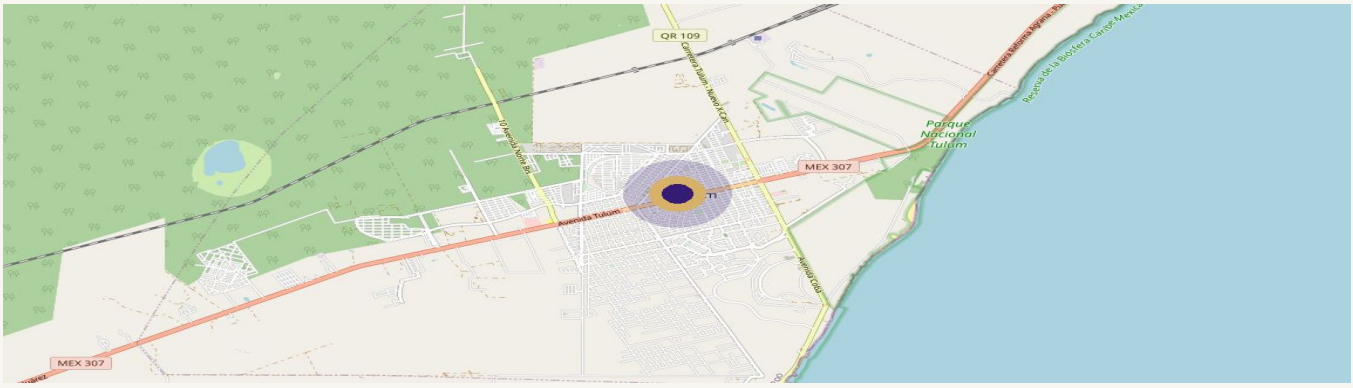

Mapa © OpenStreetMap contributors · ubicación aproximada

Cette fiche est indicative et ne constitue pas une offre ferme. Les surfaces sont approximatives. Vérifiez les titres et l'usage du sol avant toute tr

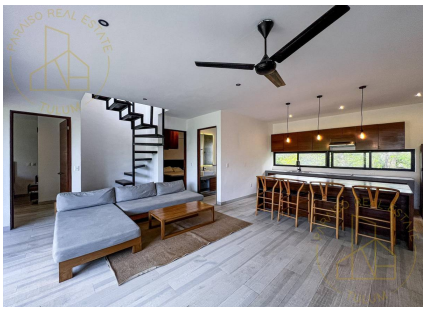

CONSEILLER POUR CE BIEN



Marco Stocco
+529842559895
omar.chavez@expmexico.com

DEMANDER UNE VISITE