

TULUM · QUINTANA ROO

ID04219

Penthouse de 3 Recámaras con Lock-Off en L a Veleta, Tulum – Inversión Rentable

$217,000 USD

Aproximadamente $4,202,596 MXN

Tipo de cambio FIX 19.3668 · Referencia; el precio válido es en USD

3 recámaras · 3 baños · 224 m²

eXp Realty Riviera Maya · Team Yinx

exprealtyrivieramaya.com

Omar Chavez, Broker-Lawyer · +52 55 4274 3639

CARACTERÍSTICAS

RECÁMARAS	BAÑOS	ESTACIONAMIENTOS
3	3	1

CONSTRUCCIÓN	OPERACIÓN
224 m²	Renta

DESCRIPCIÓN

Ubicado cerca de la Calle 7 de La Veleta, este departamento ofrece una oportunidad única de inversión. Con un sistema unidad independiente, permite vivir y rentar simultáneamente, maximizando su potencial de renta. Con 132 m² de superficie cubierta, distribuidos en 2 pisos, cuenta con 3 baños completos y amenidades como aire acondicionado, cocina completamente equipada, plunge pool privada en su terraza muy amplia con area de parrilla techada, alberca comunitaria, y áreas verdes. Estacionamiento asignado.

UBICACIÓN APROXIMADA

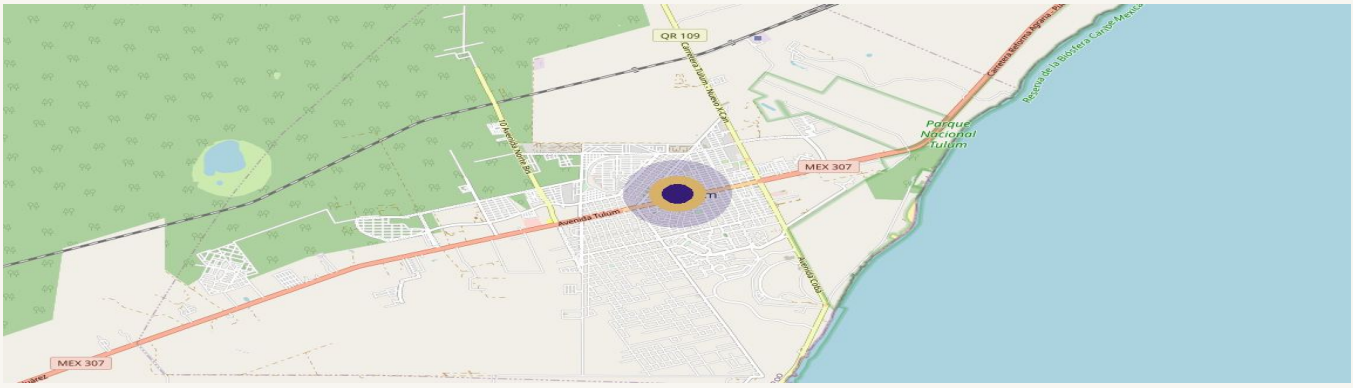

Mapa © OpenStreetMap contributors · ubicación aproximada

La información de esta ficha es de referencia y no constituye oferta vinculante. Medidas y superficies aproximadas. Verifique títulos y usos de suelo

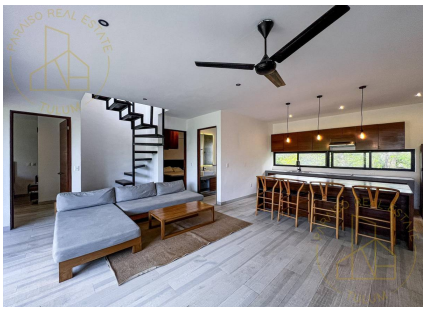

ASESOR DE ESTA PROPIEDAD



Marco Stocco
+529842559895
omar.chavez@expmexico.com

SOLICITA UNA VISITA