

TULUM · QUINTANA ROO

ID04205

Villa Quetzal

$40,000 MXN / mes

Environ $2,065 USD

Taux de change FIX 19.3668 · Indicatif ; le prix valable est en MXN

4 chambres · 4 salles de bain · 289 m²

eXp Realty Riviera Maya · Team Yinx

exprealtyrivieramaya.com

Omar Chavez, Broker-Lawyer · +52 55 4274 3639

CARACTÉRISTIQUES

CHAMBRES	SALLES DE BAIN	STATIONNEMENT
4	4	2

SURFACE BÂTIE	OPÉRATION
289 m²	Renta

DESCRIPTION

Villa Quetzal est une villa à louer dans la région 15 de Tulum, Quintana Roo. Entièrement de plain-pied, avec 289 m2 de construction, 4 chambres, 4 salles de bain et un stationnement pour 2 véhicules. Sa configuration sur un seul niveau la rend confortable pour des séjours prolongés et pour ceux qui recherchent de l'espace sans escaliers. Tulum connaît l'une des demandes locatives les plus constantes des Caraïbes mexicaines, tant de la part des résidents que pour des séjours prolongés. Écrivez-nous pour organiser une visite ou pour toute question concernant cette propriété.

EMPLACEMENT APPROXIMATIF

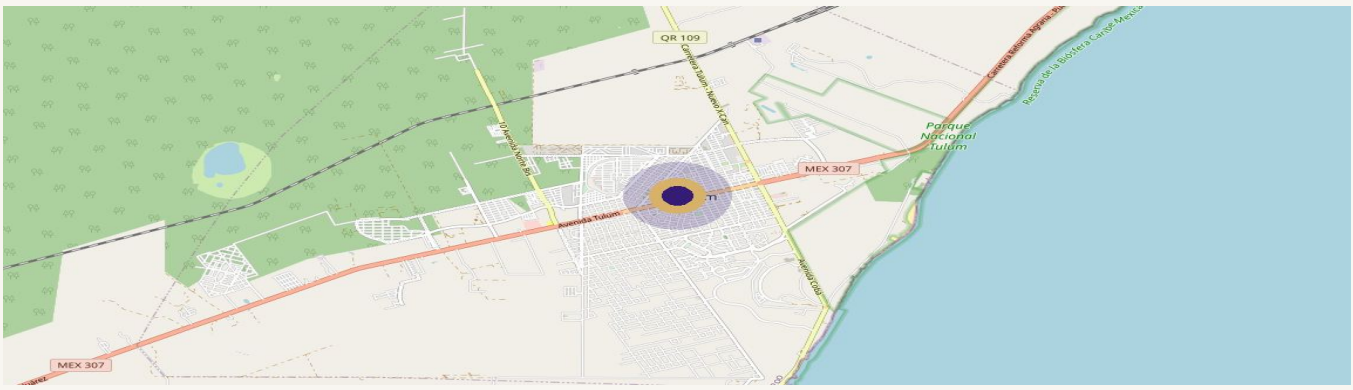

Mapa © OpenStreetMap contributors · ubicación aproximada

Cette fiche est indicative et ne constitue pas une offre ferme. Les surfaces sont approximatives. Vérifiez les titres et l'usage du sol avant toute tr

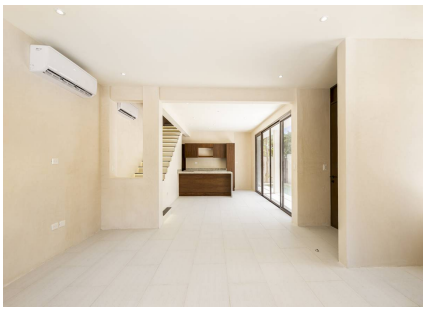

CONSEILLER POUR CE BIEN



Marco Lopez
+529841293656
omar.chavez@expmexico.com

DEMANDER UNE VISITE