


COZUMEL · QUINTANA ROO

ID04197

# 4 locales comerciales a 2 calles del malec ón

**$12,850,000 MXN**

Environ $663,507 USD

Taux de change FIX 19.3668 · Indicatif ; le prix valable est en MXN

4 salles de bain · 311 m²

eXp Realty Riviera Maya · Team Yinx

exprealtyrivieramaya.com

Omar Chavez, Broker-Lawyer · +52 55 4274 3639

## CARACTÉRISTIQUES

SALLES DE BAIN

**4**

SURFACE BÂTIE

**311 m²**

TERRAIN

**312 m²**

OPÉRATION

**Venta**

## DESCRIPTION

4 locaux commerciaux à l'angle, dans un quartier central à très forte plus-value, situés à 2 rues du front de mer et à 3 rues du quai principal d'accès à l'île de Cozumel.

## EMPLACEMENT APPROXIMATIF

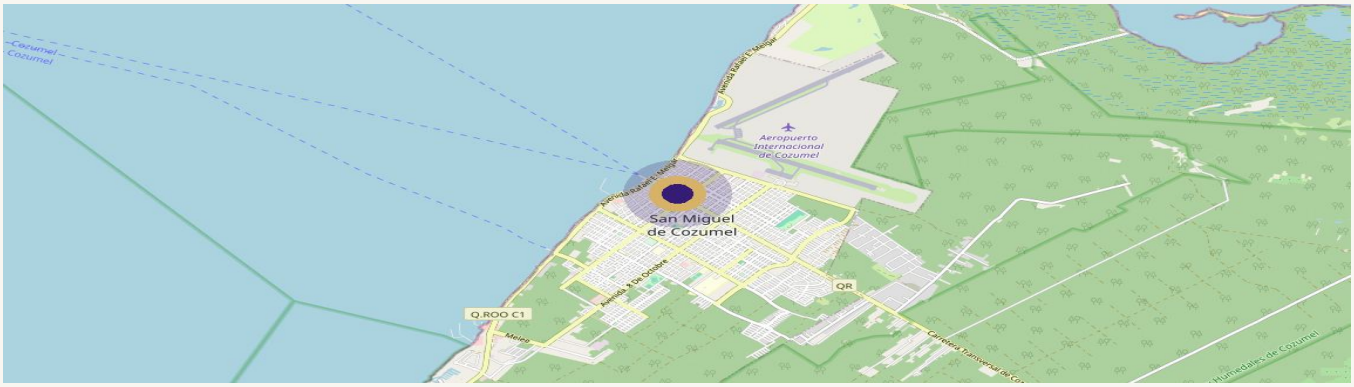


Mapa © OpenStreetMap contributors · ubicación aproximada

Cette fiche est indicative et ne constitue pas une offre ferme. Les surfaces sont approximatives. Vérifiez les titres et l'usage du sol avant toute tr

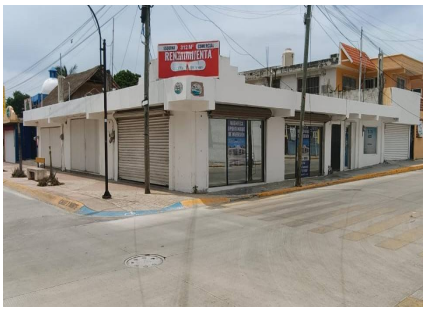


## CONSEILLER POUR CE BIEN



**Ramiro Velez**
+529871010370
omar.chavez@expmexico.com

DEMANDER UNE VISITE