

COZUMEL · QUINTANA ROO

ID04197

4 locales comerciales a 2 calles del malec ón

$12,850,000 MXN

Aproximadamente $663,507 USD

Tipo de cambio FIX 19.3668 · Referencia; el precio válido es en MXN

4 baños · 311 m²

eXp Realty Riviera Maya · Team Yinx

exprealtyrivieramaya.com

Omar Chavez, Broker-Lawyer · +52 55 4274 3639

4 locales comerciales a 2 calles del malecón

Ficha técnica · ID04197

CARACTERÍSTICAS

BAÑOS	CONSTRUCCIÓN	TERRENO
4	**311 m²**	**312 m²**

OPERACIÓN

Venta

DESCRIPCIÓN

4 locales comerciales en esquina, zona céntrica de máxima plusvalía, se ubican a 2 calles del malecón, a 3 calles del muelle principal de ingreso a la isla de Cozumel.

UBICACIÓN APROXIMADA

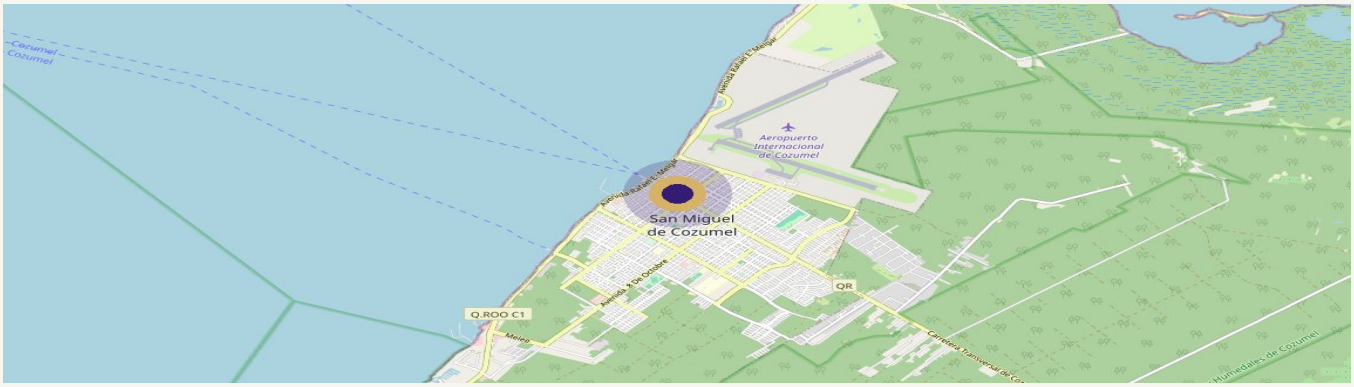

Mapa © OpenStreetMap contributors · ubicación aproximada

La información de esta ficha es de referencia y no constituye oferta vinculante. Medidas y superficies aproximadas. Verifique títulos y usos de suelo

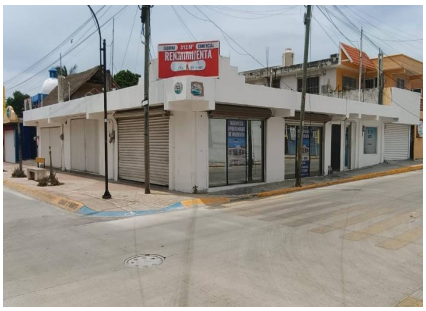

ASESOR DE ESTA PROPIEDAD



Ramiro Velez
+529871010370
omar.chavez@expmexico.com

SOLICITA UNA VISITA