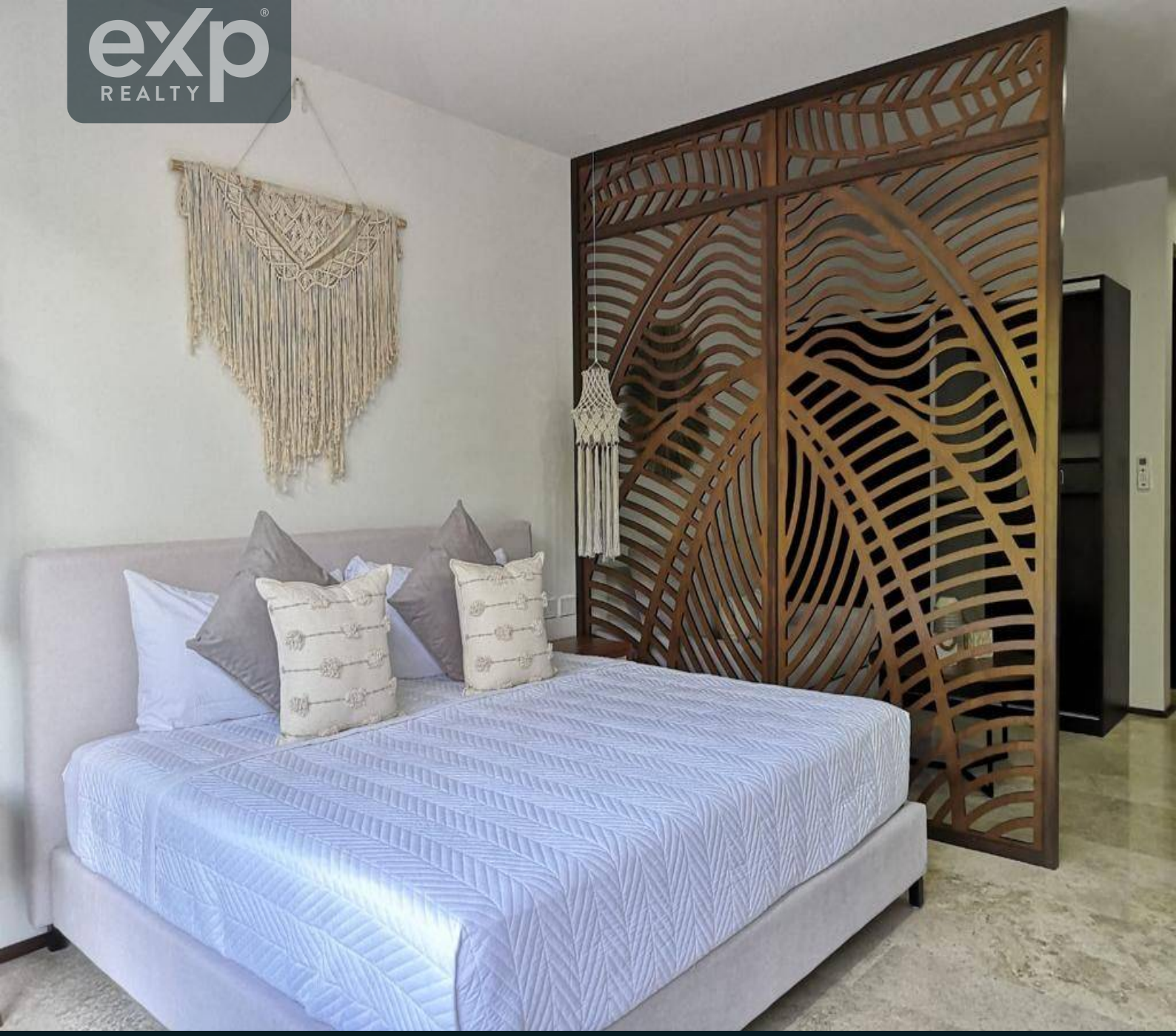

TULUM · QUINTANA ROO

ID04196

# Bonito Estudio Moderno en Tulum

**$179,000 USD**

Aproximadamente $3,466,657 MXN

Tipo de cambio FIX 19.3668 · Referencia; el precio válido es en USD

1 baños · 39 m²

eXp Realty Riviera Maya · Team Yinx

exprealtyrivieramaya.com

Omar Chavez, Broker-Lawyer · +52 55 4274 3639

## CARACTERÍSTICAS

| BAÑOS | CONSTRUCCIÓN | TERRENO |
|---|---|---|
| **1** | **39 m²** | **39 m²** |

OPERACIÓN

**Venta**

## DESCRIPCIÓN

■■ **MENESSE TULUM | Tulum Centro** Te comparto una excelente oportunidad de inversión en uno de los destinos con mayor crecimiento y demanda turística de México. ■ Departamentos y estudios completamente equipados y amueblados, ubicados a pocos minutos de la zona hotelera, las playas y la emblemática zona arqueológica de Tulum. Amenidades destacadas: ■ Alberca y azotea ■ Spa y área wellness ■ Cine ■ Áreas lounge y espacios de relajación ■■ Lobby y servicio de concierge ■ Estacionamiento para bicicletas ■■ Seguridad y acceso controlado ■Ubicación privilegiada en el corazón de Tulum, con acceso inmediato a Av. Cobá, el principal acceso hacia las playas y la zona hotelera. ■ Ideal para vivir, vacacionar o generar ingresos mediante rentas vacacionales en uno de los mercados inmobiliarios más atractivos de la Riviera Maya. Si te gustaría recibir más información, disponibilidad o agendar una visita, con gusto te apoyo.

## UBICACIÓN APROXIMADA

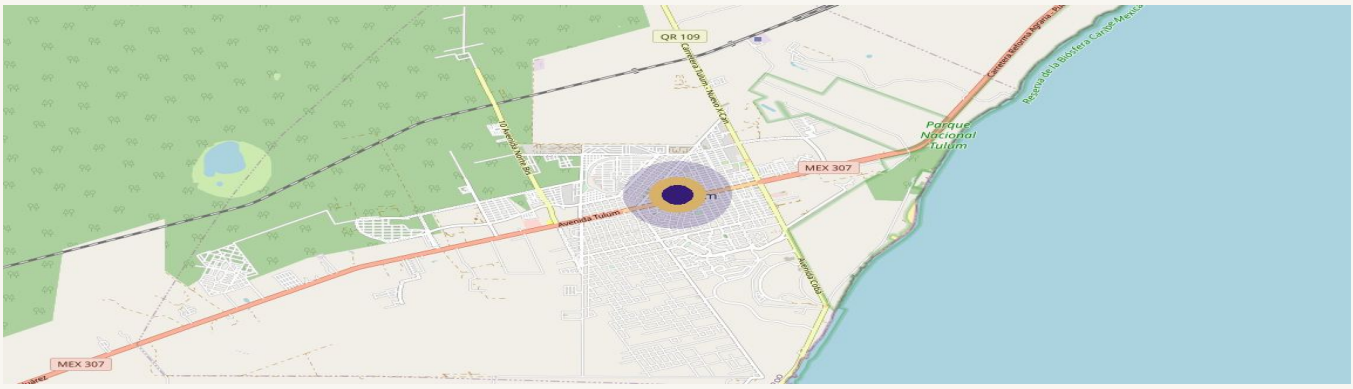


Mapa © OpenStreetMap contributors · ubicación aproximada

La información de esta ficha es de referencia y no constituye oferta vinculante. Medidas y superficies aproximadas. Verifique títulos y usos de suelo

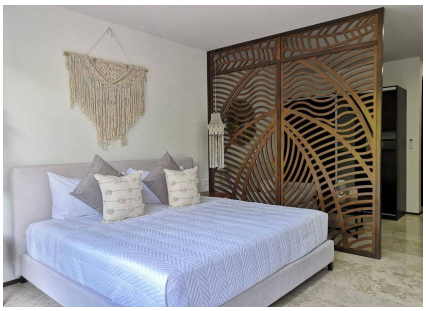

## ASESOR DE ESTA PROPIEDAD



**Marco Lopez**
+529841293656
omar.chavez@expmexico.com

SOLICITA UNA VISITA