

MAHAHUAL

ID04064

Breathtaking Beachfront Apartments: Wake U p to Waves and Sand

$605,555 USD

Environ $11,727,663 MXN

Taux de change FIX 19.3668 · Indicatif ; le prix valable est en USD

2 chambres · 2 salles de bain · 197 m²

eXp Realty Riviera Maya · Team Yinx

exprealtyrivieramaya.com

Omar Chavez, Broker-Lawyer · +52 55 4274 3639

CARACTÉRISTIQUES

CHAMBRES	SALLES DE BAIN	SURFACE BÂTIE
2	2	197 m²

OPÉRATION

Venta

DESCRIPTION

Une œuvre maîtresse du design contemporain, conçue pour sublimer votre art de vivre en bord de mer. Profitez de plans ouverts spacieux, avec de hauts plafonds et des baies toute hauteur qui inondent les intérieurs de lumière naturelle et offrent de superbes vues sur l'océan. Leurs résidences sont conçues avec des finitions de haute qualité et une attention particulière aux détails, notamment : Vastes espaces de vie : parfaits pour se détendre et recevoir, avec des vues dégagées sur la plage. Cuisines ultramodernes : équipées d'électroménagers haut de gamme, de plans de travail élégants et de menuiseries sur mesure. Chambres luxueuses : spacieuses et sereines, avec des balcons privés pour profiter de la brise marine. Salles de bain élégantes : dotées d'équipements modernes, d'ambiances inspirées d'un spa et de matériaux haut de gamme. Équipements : Prestations haut de gamme, dont : Piscine à débordement : plongez dans notre superbe piscine à débordement surplombant la plage ou détendez-vous sur le solarium avec vue panoramique sur l'océan. Salle de fitness : restez actif grâce à notre centre de remise en forme ultramoderne, entièrement équipé et avec vue sur la mer. Accès à la plage : profitez d'un accès direct et privé à la plage pour bronzer, nager ou vous promener au bord de l'eau. Jardins luxuriants et espaces extérieurs : jardins paysagers et salons en plein air, parfaits pour se retrouver ou se détendre. Conciergerie 24 h/24 et 7 j/7 : une équipe dédiée est disponible à toute heure pour vous assister, de la réservation d'expériences locales à la gestion des demandes du quotidien. Service : L'établissement est fier d'offrir un service exceptionnel afin de rendre votre expérience de vie en bord de mer fluide et agréable : Assistance personnalisée :

EMPLACEMENT APPROXIMATIF



Mapa © OpenStreetMap contributors · ubicación aproximada

Cette fiche est indicative et ne constitue pas une offre ferme. Les surfaces sont approximatives. Vérifiez les titres et l'usage du sol avant toute tr

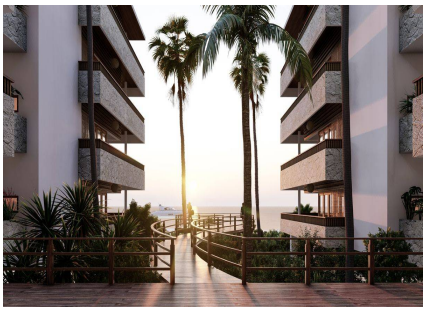

CONSEILLER POUR CE BIEN



Omar Chavez
+525542743639
omar.chavez@expmexico.com

DEMANDER UNE VISITE