

MAHAHUAL

ID04064

# Breathtaking Beachfront Apartments: Wake U p to Waves and Sand

**$605,555 USD**

Aproximadamente $11,727,663 MXN

Tipo de cambio FIX 19.3668 · Referencia; el precio válido es en USD

2 recámaras · 2 baños · 197 m²

eXp Realty Riviera Maya · Team Yinx

exprealtyrivieramaya.com

Omar Chavez, Broker-Lawyer · +52 55 4274 3639

## CARACTERÍSTICAS

| RECÁMARAS | BAÑOS | CONSTRUCCIÓN |
|---|---|---|
| **2** | **2** | **197 m²** |

OPERACIÓN

**Venta**

## DESCRIPCIÓN

Una obra de diseño moderno concebida para mejorar tu estilo de vida frente a la playa. Disfruta de distribuciones amplias y abiertas, techos altos y ventanas de piso a techo que llenan los interiores de luz natural y ofrecen vistas espectaculares al mar. Las residencias cuentan con acabados de alta calidad y atención al detalle: Amplias áreas de estar: perfectas para descansar y recibir visitas, con vistas despejadas a la playa. Cocinas de vanguardia: equipadas con electrodomésticos de primera calidad, cubiertas elegantes y gabinetes a medida. Recámaras de lujo: amplias y tranquilas, con balcones privados para disfrutar de la brisa marina. Baños elegantes: accesorios modernos, amenidades tipo spa y materiales de alta gama. Amenidades de primera calidad: Alberca infinita: disfruta de una alberca frente a la playa o relájate en el solárium con vistas panorámicas al mar. Gimnasio: mantente activo con equipo moderno y vistas al mar. Acceso a la playa: acceso directo y privado para tomar el sol, nadar o caminar junto al mar. Jardines y espacios exteriores: jardines cuidados y áreas de descanso para convivir o relajarse. Servicio de conserjería las 24 horas: un equipo disponible para atender tus necesidades, desde reservar experiencias locales hasta resolver solicitudes cotidianas. Servicios: El proyecto busca brindar un servicio excepcional para que vivir frente a la playa sea una experiencia cómoda y agradable. Asistencia personalizada: el equipo de conserjería ofrece apoyo para organizar actividades y gestionar solicitudes. Mantenimiento y seguridad: equipo de mantenimiento y vigilancia permanente. Servicio de limpieza: opciones de limpieza para mantener tu departamento impecable y cómodo.

## UBICACIÓN APROXIMADA




Mapa © OpenStreetMap contributors · ubicación aproximada

La información de esta ficha es de referencia y no constituye oferta vinculante. Medidas y superficies aproximadas. Verifique títulos y usos de suelo

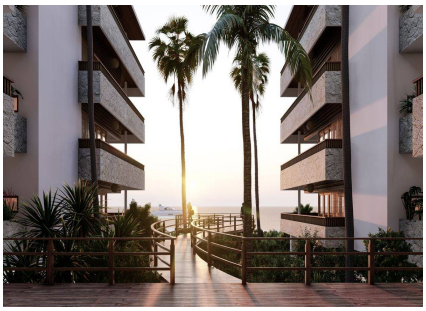

## ASESOR DE ESTA PROPIEDAD



**Omar Chavez**
+525542743639
omar.chavez@expmexico.com

SOLICITA UNA VISITA