

PUERTO MORELOS

ID02678-D

Incredible studio in Puerto Morelos

$2,822,000 MXN

Environ $145,713 USD

Taux de change FIX 19.3668 · Indicatif ; le prix valable est en MXN

1 salles de bain · 46 m²

eXp Realty Riviera Maya · Team Yinx

exprealtyrivieramaya.com

Omar Chavez, Broker-Lawyer · +52 55 4274 3639

CARACTÉRISTIQUES

SALLES DE BAIN	SURFACE BÂTIE	OPÉRATION
1	**46 m²**	**Venta**

DESCRIPTION

Vente sur plan JUILLET 2026 Découvrez l'endroit idéal pour vivre ou investir à Puerto Morelos, à quelques pas de la mer des Caraïbes. Caractéristiques du studio : • Espaces ouverts et lumineux. • Cuisine équipée avec finitions de qualité. • Terrasse privée avec vues apaisantes. Équipements de la copropriété : • Piscine sur toit-terrasse avec vue panoramique sur la mer des Caraïbes. • Salle de sport entièrement équipée. • Espace de coworking, idéal pour un mode de vie moderne. • Espaces verts et terrasses pour se détendre. • Stationnement souterrain et sécurité 24/7. Avec une livraison prévue pour juillet 2026, ce programme en vente sur plan allie emplacement privilégié, luxe et fonctionnalité. Une opportunité unique de profiter du charme de Puerto Morelos dans un cadre conçu pour ceux qui souhaitent vivre la quiétude des Caraïbes avec style. Planifiez votre visite dès aujourd'hui et réservez votre place au paradis !

EMPLACEMENT APPROXIMATIF

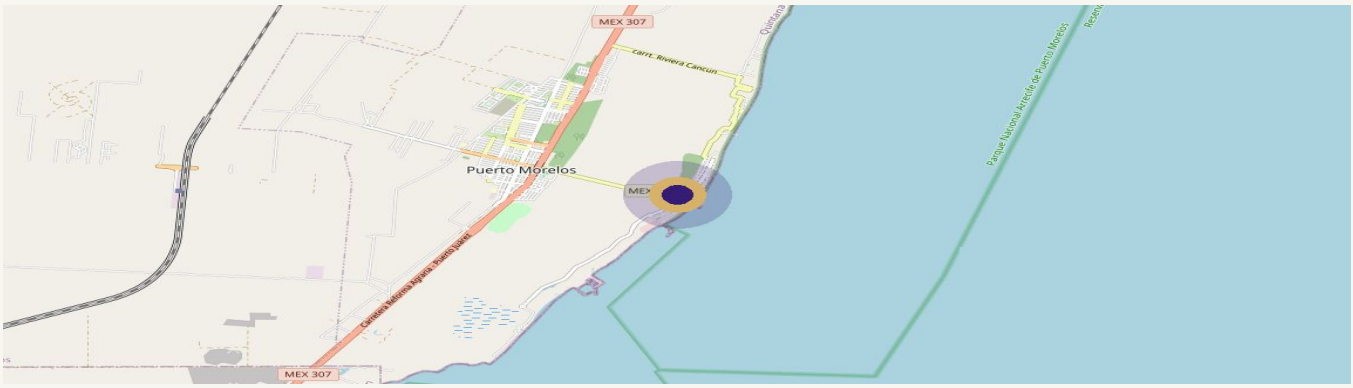

Mapa © OpenStreetMap contributors · ubicación aproximada

Cette fiche est indicative et ne constitue pas une offre ferme. Les surfaces sont approximatives. Vérifiez les titres et l'usage du sol avant toute tr

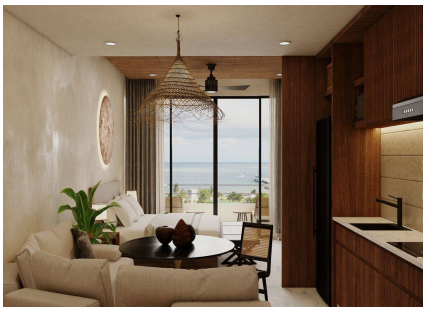

CONSEILLER POUR CE BIEN



Omar Chavez
+525542743639
omar.chavez@expmexico.com

DEMANDER UNE VISITE