

PUERTO MORELOS

ID02678-D

Incredible studio in Puerto Morelos

$2,822,000 MXN

Aproximadamente $145,713 USD

Tipo de cambio FIX 19.3668 · Referencia; el precio válido es en MXN

1 baños · 46 m²

eXp Realty Riviera Maya · Team Yinx

exprealtyrivieramaya.com

Omar Chavez, Broker-Lawyer · +52 55 4274 3639

CARACTERÍSTICAS

BAÑOS	CONSTRUCCIÓN	OPERACIÓN
1	**46 m²**	**Venta**

DESCRIPCIÓN

Preventa: julio de 2026. Descubre el lugar perfecto para vivir o invertir en Puerto Morelos, a unos pasos del mar Caribe. Características del estudio: • Espacios abiertos y bien iluminados. • Cocina equipada con acabados de calidad. • Terraza privada con vistas relajantes. Amenidades del condominio: • Alberca en la azotea con vistas panorámicas al Caribe. • Gimnasio completamente equipado. • Área de trabajo compartido, ideal para el estilo de vida moderno. • Áreas verdes y terrazas para relajarse. • Estacionamiento subterráneo y seguridad las 24 horas. Con entrega programada para julio de 2026, este desarrollo en preventa combina ubicación privilegiada, lujo y funcionalidad. Una oportunidad única para disfrutar del encanto de Puerto Morelos en un entorno diseñado para quienes buscan vivir la tranquilidad del Caribe con estilo. ¡Agenda tu cita hoy y asegura tu espacio en el paraíso!

UBICACIÓN APROXIMADA

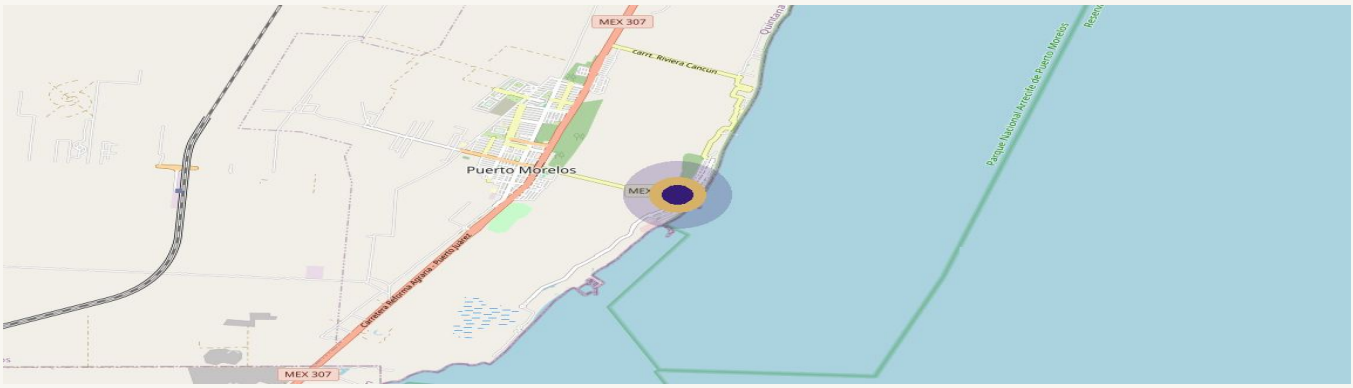

Mapa © OpenStreetMap contributors · ubicación aproximada

La información de esta ficha es de referencia y no constituye oferta vinculante. Medidas y superficies aproximadas. Verifique títulos y usos de suelo

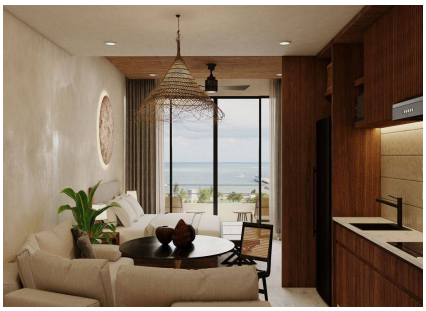

ASESOR DE ESTA PROPIEDAD



Omar Chavez
+525542743639
omar.chavez@expmexico.com

SOLICITA UNA VISITA