

PUERTO MORELOS

ID02678-B

Increíble estudio en Puerto Morelos

$2,822,000 MXN

Aproximadamente $145,713 USD

Tipo de cambio FIX 19.3668 · Referencia; el precio válido es en MXN

1 baños · 46 m²

eXp Realty Riviera Maya · Team Yinx

exprealtyrivieramaya.com

Omar Chavez, Broker-Lawyer · +52 55 4274 3639

CARACTERÍSTICAS

BAÑOS	CONSTRUCCIÓN	OPERACIÓN
1	46 m²	Venta

DESCRIPCIÓN

Preventa JULIO 2026 Descubre el lugar perfecto para vivir o invertir en Puerto Morelos, a solo pasos del mar Caribe. Características del estudio: • Espacios abiertos y bien iluminados. • Cocina equipada con acabados de calidad. • Terraza privada con vistas relajantes. Amenidades del condominio: • Alberca en el azotea con vistas panorámicas al Caribe. • Gimnasio completamente equipado. • Área de coworking, ideal para el estilo de vida moderno. • Espacios verdes y terrazas para relajarte. • Estacionamiento subterráneo y seguridad 24/7. Con entrega programada para julio de 2026, este desarrollo en preventa combina ubicación privilegiada, lujo y funcionalidad. Una oportunidad única para disfrutar del encanto de Puerto Morelos en un entorno diseñado para quienes buscan vivir la tranquilidad del Caribe con estilo. ¡Agenda tu cita hoy y asegura tu espacio en el paraíso!

UBICACIÓN APROXIMADA

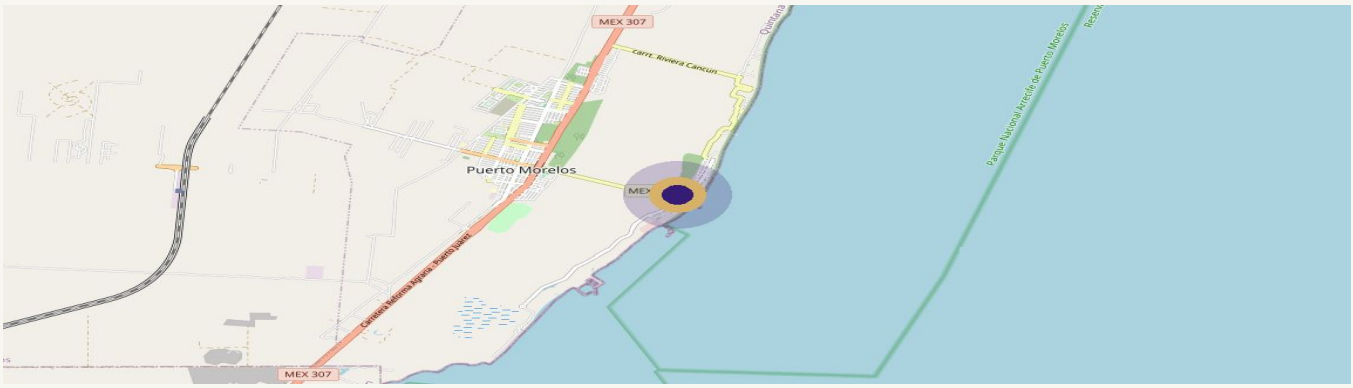

Mapa © OpenStreetMap contributors · ubicación aproximada

La información de esta ficha es de referencia y no constituye oferta vinculante. Medidas y superficies aproximadas. Verifique títulos y usos de suelo

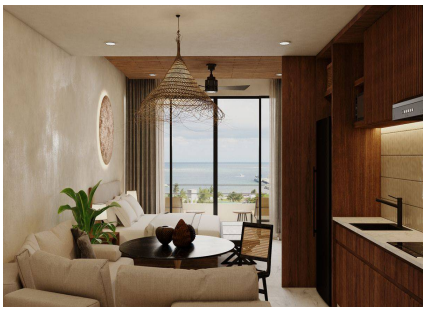

ASESOR DE ESTA PROPIEDAD



Omar Chavez
+525542743639
omar.chavez@expmexico.com

SOLICITA UNA VISITA