

TULUM · QUINTANA ROO

ID02543-203

Estudio 203 para vivir o inversión en el C orazón de Tulum

$2,399,000 MXN

Environ $123,872 USD

Taux de change FIX 19.3668 · Indicatif ; le prix valable est en MXN

1 salles de bain · 45 m²

eXp Realty Riviera Maya · Team Yinx

exprealtyrivieramaya.com

Omar Chavez, Broker-Lawyer · +52 55 4274 3639

CARACTÉRISTIQUES

SALLES DE BAIN	SURFACE BÂTIE	OPÉRATION
1	**45 m²**	**Venta**

DESCRIPTION

Studio à vendre à Aldea Zamá, Tulum, Quintana Roo Programme : Beloft Tulum Studio entièrement neuf, à livraison immédiate, 45 jours après le versement de l'acompte, situé au sein du programme Beloft Tulum, à Aldea Zamá, l'un des quartiers résidentiels planifiés les plus développés et les plus demandés de Tulum, Quintana Roo. Le projet présente un style architectural brutaliste-chic, qui associe design contemporain et fonctionnalité, avec des espaces pensés pour le confort et pour tirer le meilleur parti de l'environnement. Le studio est livré meublé et équipé, ce qui permet au propriétaire d'en profiter immédiatement. L'unité dispose d'un balcon et d'un petit bassin en façade du programme, avec vue sur la rue. Unité : 203 Prestations du programme : Piscine Espace dédié au yoga Espace grill et brasero Solarium Toit-terrasse avec vue panoramique

EMPLACEMENT APPROXIMATIF

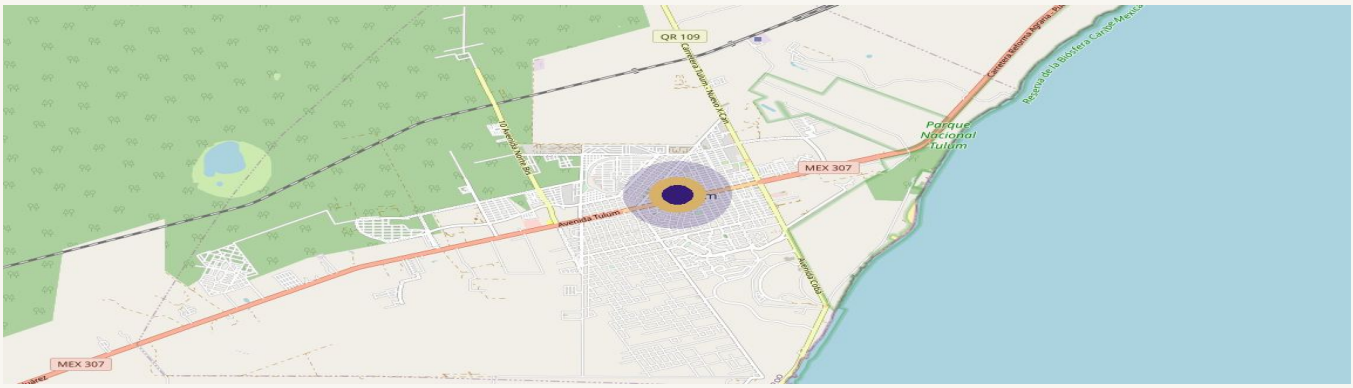

Mapa © OpenStreetMap contributors · ubicación aproximada

Cette fiche est indicative et ne constitue pas une offre ferme. Les surfaces sont approximatives. Vérifiez les titres et l'usage du sol avant toute tr

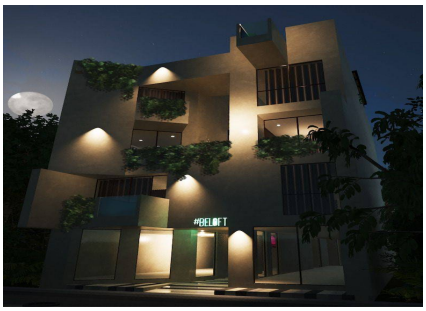

CONSEILLER POUR CE BIEN



Omar Chavez
+525542743639
omar.chavez@expmexico.com

DEMANDER UNE VISITE