

TULUM · QUINTANA ROO

ID02543-203

Estudio 203 para vivir o inversión en el C orazón de Tulum

$2,399,000 MXN

Aproximadamente $123,872 USD

Tipo de cambio FIX 19.3668 · Referencia; el precio válido es en MXN

1 baños · 45 m²

eXp Realty Riviera Maya · Team Yinx

exprealtyrivieramaya.com

Omar Chavez, Broker-Lawyer · +52 55 4274 3639

Estudio 203 para vivir o inversión en el Corazón de Tulum

Ficha técnica · ID02543-203

CARACTERÍSTICAS

BAÑOS	CONSTRUCCIÓN	OPERACIÓN
1	**45 m²**	**Venta**

DESCRIPCIÓN

Estudio en venta en Aldea Zamá, Tulum, Quintana Roo Desarrollo: Beloft Tulum Estudio completamente nuevo, con entrega inmediata, 45 días posteriores al enganche, ubicado dentro del desarrollo Beloft Tulum, en Aldea Zamá, una de las zonas residenciales planeadas con mayor desarrollo y demanda en Tulum, Quintana Roo. El proyecto presenta un estilo arquitectónico brutalista-chic, que integra diseño contemporáneo y funcionalidad, ofreciendo espacios pensados para el confort y el aprovechamiento del entorno. El estudio se entrega amueblado y equipado, lo que permite su uso inmediato por parte del propietario. La unidad cuenta con balcón y pileta en el frente del desarrollo con vista a la calle. Unidad: 203 Amenidades del desarrollo: Alberca Área destinada para yoga Área de grill y firepit Asoleadero azotea con vista panorámica

UBICACIÓN APROXIMADA

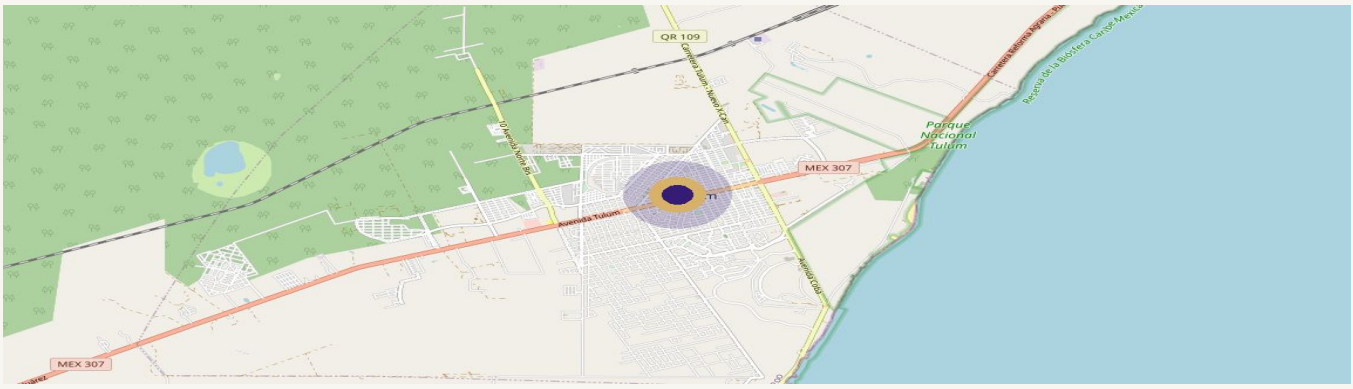

Mapa © OpenStreetMap contributors · ubicación aproximada

La información de esta ficha es de referencia y no constituye oferta vinculante. Medidas y superficies aproximadas. Verifique títulos y usos de suelo

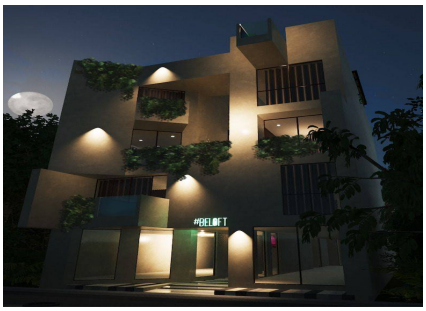

ASESOR DE ESTA PROPIEDAD



Omar Chavez
+525542743639
omar.chavez@expmexico.com

SOLICITA UNA VISITA