

TULUM · QUINTANA ROO

ID02543-102

Estudio 102 en Venta en Aldea Zamá, Beloft , Tulum

$2,369,000 MXN

Environ $122,323 USD

Taux de change FIX 19.3668 · Indicatif ; le prix valable est en MXN

1 salles de bain · 47 m²

eXp Realty Riviera Maya · Team Yinx

exprealtyrivieramaya.com

Omar Chavez, Broker-Lawyer · +52 55 4274 3639

CARACTÉRISTIQUES

SALLES DE BAIN	SURFACE BÂTIE	OPÉRATION
1	**47 m²**	**Venta**

DESCRIPTION

Studio à vendre à Tulum – Aldea Zamá | BeLoft Tulum Réalisez votre rêve de vivre ou d'investir à Tulum avec ce studio meublé et équipé situé à BeLoft Tulum, un programme entièrement neuf implanté à Aldea Zamá, l'un des quartiers les plus exclusifs de la ville et l'un de ceux offrant la plus forte plus-value. Le projet se distingue par son design brutaliste-chic, qui allie esthétique contemporaine et fonctionnalité, en s'intégrant harmonieusement à l'environnement éco-chic caractéristique de Tulum. Les finitions haut de gamme et le soin apporté à chaque détail créent une atmosphère confortable et moderne, idéale aussi bien pour une résidence que pour un investissement. Caractéristiques du logement : Type : studio Livré équipé et meublé. Emplacement au sein du programme : unité 102 Il dispose d'un balcon et d'un bassin donnant sur le patio de lumière central. Prestations de la résidence : Rooftop avec vue spectaculaire Piscine au design moderne Espace yoga et détente Espace barbecue et brasero pour les moments conviviaux et la détente

EMPLACEMENT APPROXIMATIF

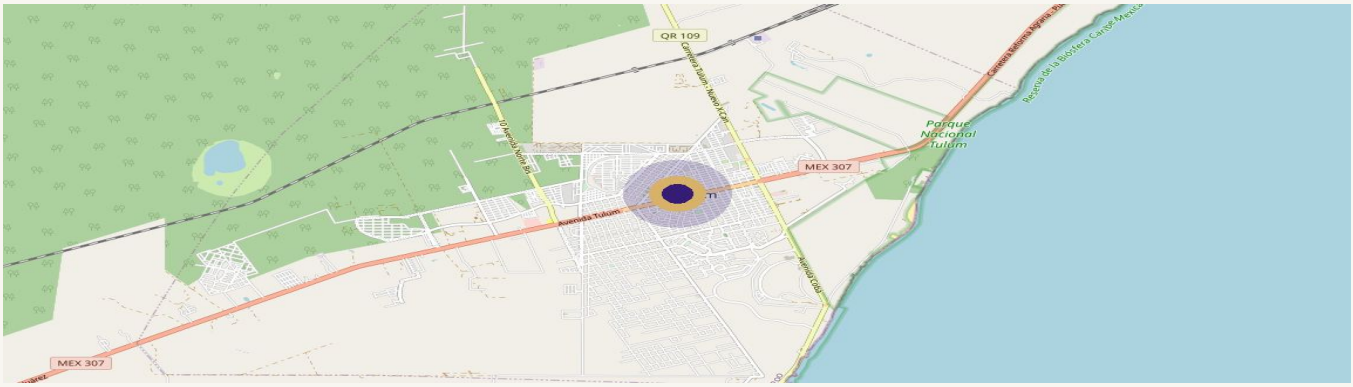

Mapa © OpenStreetMap contributors · ubicación aproximada

Cette fiche est indicative et ne constitue pas une offre ferme. Les surfaces sont approximatives. Vérifiez les titres et l'usage du sol avant toute tr

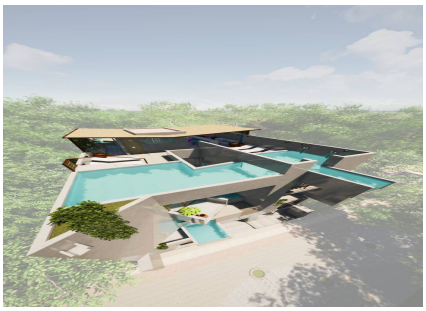

CONSEILLER POUR CE BIEN



Omar Chavez
+525542743639
omar.chavez@expmexico.com

DEMANDER UNE VISITE