

PLAYA DEL CARMEN · QUINTANA ROO

EXPID-1033

Casa en Real Bilbao, Playa del Carmen

$1,986,000 MXN

Environ $102,547 USD

Taux de change FIX 19.3668 · Indicatif ; le prix valable est en MXN

2 chambres · 1 salles de bain · 61 m²

eXp Realty Riviera Maya · Team Yinx

exprealtyrivieramaya.com

Omar Chavez, Broker-Lawyer · +52 55 4274 3639

CARACTÉRISTIQUES

CHAMBRES	SALLES DE BAIN	STATIONNEMENT
2	1	1

SURFACE BÂTIE	TERRAIN	OPÉRATION
61 m²	46 m²	Venta

DESCRIPTION

MAISON À VENDRE DANS FRACCIONAMIENTO REAL BILBAO, Playa del Carmen ■ ■ IDÉALE POUR * Votre première maison à Playa del Carmen * Investissement locatif * Petites familles ou couples ❄■ Minisplits dans le séjour et les chambres ■ AGENCEMENT Rez-de-chaussée : * Séjour avec minisplit * Salle à manger * Cuisine * Toilettes * Porche arrière couvert * Patio de service Étage : * 2 chambres avec minisplit * 1 salle de bain ■ 1 place de stationnement attribuée

EMPLACEMENT APPROXIMATIF

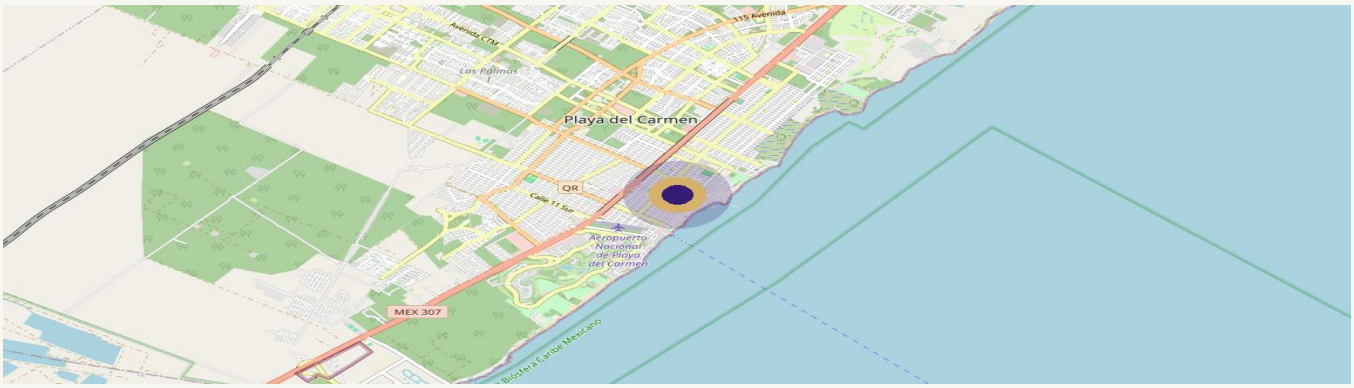

Mapa © OpenStreetMap contributors · ubicación aproximada

Cette fiche est indicative et ne constitue pas une offre ferme. Les surfaces sont approximatives. Vérifiez les titres et l'usage du sol avant toute tr

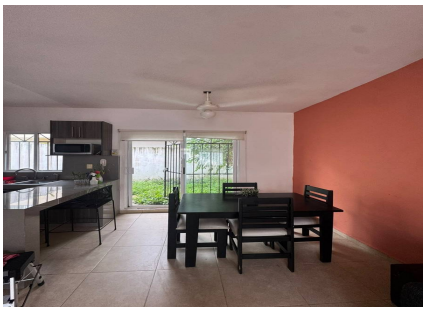

CONSEILLER POUR CE BIEN

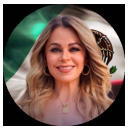

Lisette Munoz
+524497698902
omar.chavez@expmexico.com

DEMANDER UNE VISITE