

PLAYA DEL CARMEN · QUINTANA ROO

EXPID-1033

Casa en Real Bilbao, Playa del Carmen

$1,986,000 MXN

Aproximadamente $102,547 USD

Tipo de cambio FIX 19.3668 · Referencia; el precio válido es en MXN

2 recámaras · 1 baños · 61 m²

eXp Realty Riviera Maya · Team Yinx

exprealtyrivieramaya.com

Omar Chavez, Broker-Lawyer · +52 55 4274 3639

CARACTERÍSTICAS

RECÁMARAS	BAÑOS	ESTACIONAMIENTOS
2	1	1

CONSTRUCCIÓN	TERRENO	OPERACIÓN
61 m²	46 m²	Venta

DESCRIPCIÓN

CASA EN VENTA EN FRACCIONAMIENTO REAL BILBAO, PLAYA DEL CARMEN ■ ■ IDEAL PARA * Tu primera casa en Playa del Carmen * Inversión para renta * Familias pequeñas o parejas ❄■ Minisplits en sala y recámaras ■ DISTRIBUCIÓN Planta baja: * Sala con minisplit * Comedor * Cocina * Medio baño * Pórtico posterior techado * Patio de servicio Planta alta: * 2 recámaras con minisplit * 1 baño completo ■ 1 cajón de estacionamiento asignado

UBICACIÓN APROXIMADA

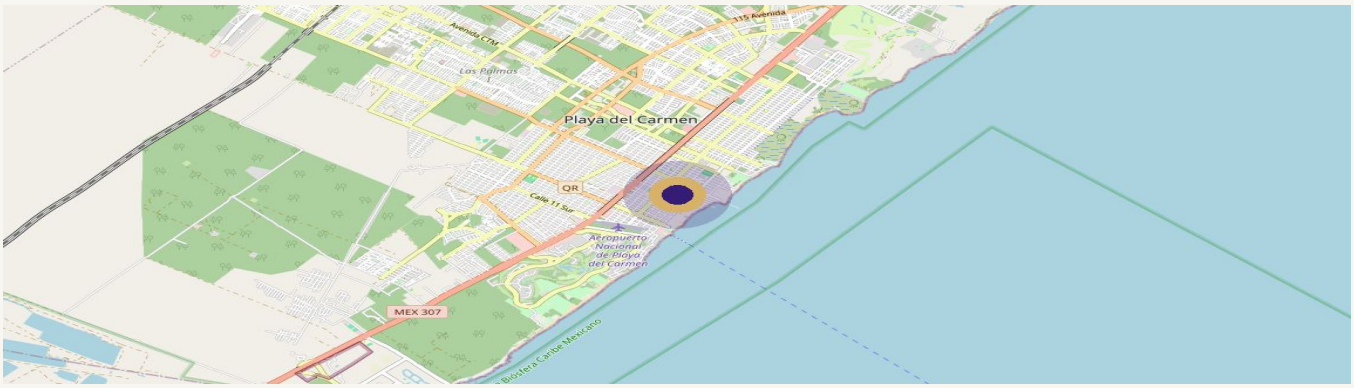

Mapa © OpenStreetMap contributors · ubicación aproximada

La información de esta ficha es de referencia y no constituye oferta vinculante. Medidas y superficies aproximadas. Verifique títulos y usos de suelo

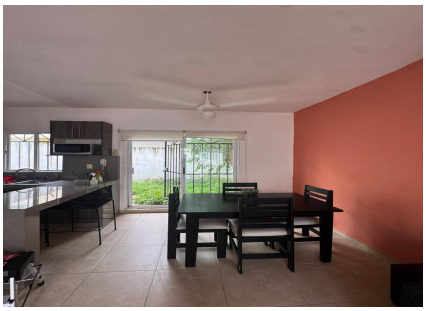

ASESOR DE ESTA PROPIEDAD

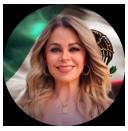

Lisette Munoz
+524497698902
omar.chavez@expmexico.com

SOLICITA UNA VISITA