

CANCUN · QUINTANA ROO

EXPID-1009

Hermosa casa nueva 3 recámaras, 1 estudio, 4 baños completos, Jacuzzi y más amenidad es en Cancún, Q. Roo

$7,950,000 MXN

Environ $410,496 USD

Taux de change FIX 19.3668 · Indicatif ; le prix valable est en MXN

4 chambres · 4 salles de bain · 237 m²

eXp Realty Riviera Maya · Team Yinx

exprealtyrivieramaya.com

Omar Chavez, Broker-Lawyer · +52 55 4274 3639

CARACTÉRISTIQUES

CHAMBRES	SALLES DE BAIN	STATIONNEMENT
4	**4**	**2**

SURFACE BÂTIE	TERRAIN	OPÉRATION
237 m²	**164 m²**	**Venta**

DESCRIPTION

Cette belle maison neuve est située à Residencial RIO by Cumbres · Cancún, Quintana Roo. Se compose de : * 3 niveaux * 3 chambres et un bureau * 4 salles de bain complètes Cuisine avec îlot Escalier en verre trempé Stationnement pour 2 voitures Livraison immédiate Maison entièrement climatisée avec unités de climatisation, revêtement de sol en travertin dans toute la maison, murs en pierre naturelle sur les axes principaux, garde-corps en verre trempé sur l'escalier, menuiserie en noyer dans la cuisine, les placards et les salles de bain. Hall à double hauteur Rez-de-chaussée en plan ouvert, double hauteur • Cuisine avec îlot, plaque de cuisson au gaz et four à micro-ondes intégrés • Bar en quartz blanc pour 4 personnes • Salle à manger et salon avec accès au jardin • Bureau avec salle de bain complète • Jardin accessible depuis le salon et suffisamment d'espace pour une piscine Deuxième niveau • Espace télévision • Deux chambres avec leur propre salle de bain indépendante • Balcon Troisième niveau privé • Chambre principale très spacieuse avec sa salle de bain privative • Dressing avec rangements pour chaussures • Terrasse privée avec sol en céramique effet bois • Jacuzzi. La maison se situe dans un développement avec équipements sportifs, salle de sport, piscines, espaces pour enfants, plans d'eau navigables, espaces verts et accès contrôlé 24h/24. • * Loisirs et sports - Club-house pour des rencontres sociales et des événements. - Terrains de sport pour le padel, le football, le basket-ball et le volley-ball. - Piscines récréatives et piscine semi-olympique avec couloirs de nage. - Salle de sport - Piste cyclable et sentiers pour courir, faire du vélo ou marcher. - Rivière / lac artificiels pour la pratique du kayak. - Espaces verts. Jardins étendus, parcs et aires de

EMPLACEMENT APPROXIMATIF

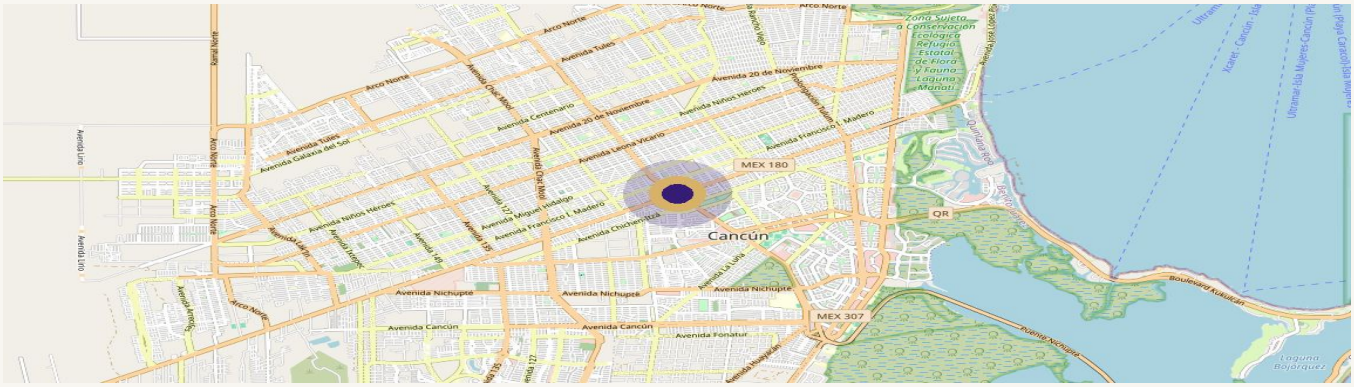

Mapa © OpenStreetMap contributors · ubicación aproximada

Cette fiche est indicative et ne constitue pas une offre ferme. Les surfaces sont approximatives. Vérifiez les titres et l'usage du sol avant toute tr

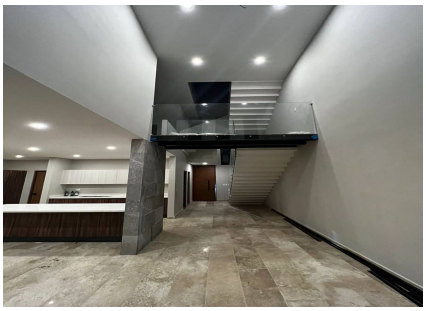

CONSEILLER POUR CE BIEN



Ramiro Velez
+529871010370
omar.chavez@expmexico.com

DEMANDER UNE VISITE